



Marcha cicloturista LA LAPEBIE 13 septembre 2026



O . S . E . S

ORGANISATION . SÉCURITÉ . EVENTS . SPORTS



Luchon

LA VILLE
Pyrénéz-vous !



Presentación

y

Desarrollo de la prueba

LA LAPEBIE es una marcha cicloturista que se celebra en los Pirineos, en Alta Garona, y más concretamente en la ciudad de **BAGNÈRES-DE-LUCHON**.

Nació por iniciativa de **Serge LAPEBIE** en 1988, impulsado por algunos amigos.

LA LAPEBIE ofrece una prueba con carácter en las tierras de entrenamiento de grandes ciclistas y por puertos míticos recorridos por el Tour de Francia.

Tras el fallecimiento repentino de **Serge LAPEBIE** en 1991, su esposa **Brigitte LAPEBIE** y sus hijas **Sophie** y **Chrystelle** asumieron la organización de la prueba, rodeadas por un fiel equipo de voluntarios.

Presentación de la familia LAPEBIE:

✓ **ROGER**, tío de Serge LAPEBIE, fue Campeón de Francia en 1933 y, posteriormente, ganó el Tour de Francia y la París-Niza en 1937.

✓ **SERGE**, esposo de Brigitte, fue corredor profesional de 1970 a 1975 en equipos junto a Aimar, Ocaña, Hinault; gregario de lujo, desde la sombra supo demostrar su valentía y su coraje al servicio de sus líderes.

✓ **GUY**, padre de Serge LAPEBIE, fue Campeón Olímpico de persecución por equipos en 1936 en Berlín, medallista de plata en ruta y doble medallista de oro. También terminó tercero en el Tour de Francia en 1948.

Palabras de la presidenta:

¡El año 2025 confirma la gran dinámica de La Lapébie!

Esta edición reunió a 500 participantes que vinieron a enfrentarse a las rutas legendarias de nuestros Pirineos, en un ambiente tan acogedor y apasionado como siempre.

En torno a la prueba, 20 puestos animaron el pueblo, reuniendo a artesanos, comerciantes y productores locales. Gracias a los beneficios de esta magnífica jornada, pudimos crear un nuevo evento: el primer “Crono Luchon-Superbagnères”, organizado el 14 de julio. Un éxito que marca una nueva etapa en el desarrollo de nuestra marcha cicloturista.

La Lapébie se consolida ahora como una referencia, por la calidad de su organización, la belleza de su recorrido y el compromiso de sus participantes.

*Puertos míticos como el **Port de Balès**, **Menté** o **les Ares** han ofrecido una vez más un terreno de juego a la altura de los más grandes.*

¡Y la historia continúa!

*El próximo año, La Lapébie volverá a pasar por España y por su famoso puerto del **Portillon**, antes de una llegada mítica a **Superbagnères** para el gran recorrido.*

*Una nueva ruta, más accesible, utilizará únicamente el **Portillon** para permitir que cada uno viva la aventura a su propio ritmo.*

Gracias a todos: participantes, voluntarios, socios y espectadores, que dan vida cada año a esta hermosa fiesta de la bicicleta y del territorio luchonés.

Brigitte LAPEBIE

ETH GRAN CAMIN

<https://www.relive.com/fr/view/vMq5RjXNx8v>



ETH GRAN CAMIN
ES_SUPER LA LAPEBIEES



ETH GRAN CAMIN
_SUPER LA LAPEBIE

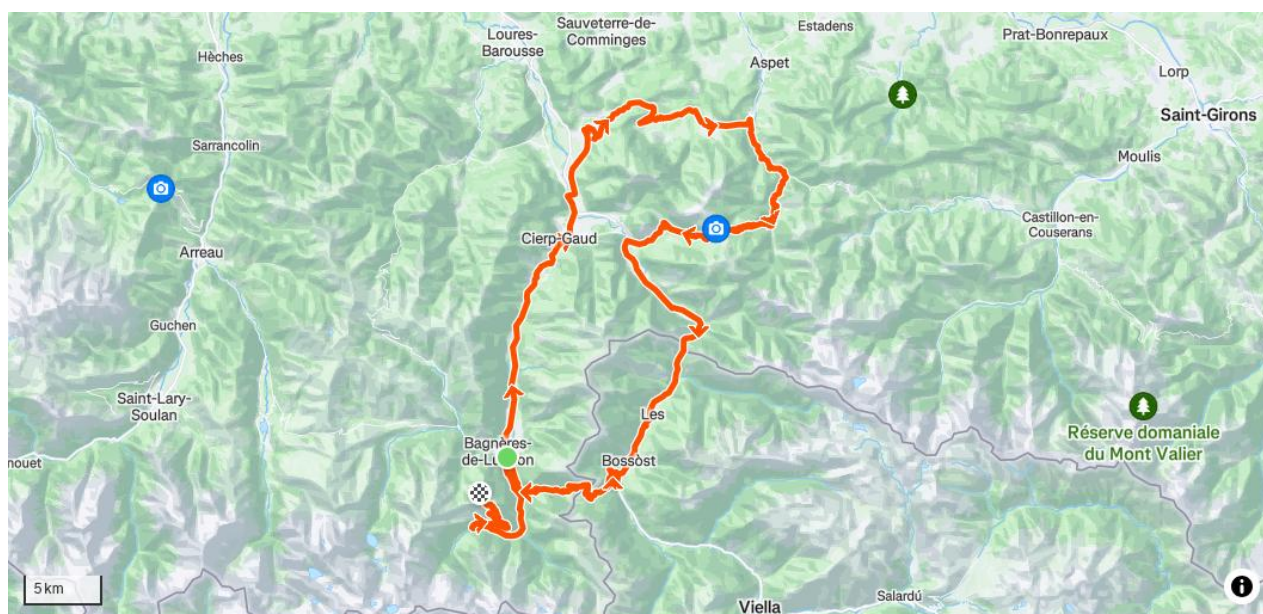



Lien STAVA : [ETH GRAN CAMIN ES /SUPER LA LAPEBIE 2026](#) | Itinéraire de sortie à vélo de 121,3 km sur [Strava](#)

Zona de avituallamiento ETH GRAN CAMIN:

- 1) COL DES ARES : 29 Km
- 2) COL DE MENTE : 55 km
- 3) COL DU PORTILLON : 95 km



Detalles del recorrido y horarios

LA LAPEBIE				
ETH GRAN CAMIN / 121 km / 3 380m D+				
KILOMETRES		ITINERAIRE	MOYENNES HORAIRES	
Parcours Km	A parcourir Km	Lieux	35km/h	18km/h
0,1	120,9	Bd. Edmond ROSTANT	09:00	09:00
0,2	120,8	Bd. Charles DE GAULLE	09:00	09:00
0,4	120,6	Rue Clément ADER	09:00	09:01
2,4	118,6	DEPART REEL D125	09:03	09:08
4,8	116,2	ANTIGNAC D125	09:07	09:16
15,6	105,4	CIERP-GAUD D125/D44	09:22	09:52
18,9	102,1	CHAUM D825	09:27	10:03
19,2	101,8	CHAUM D825A	09:27	10:04
19,5	101,5	FRONSAC D618	09:28	10:05
24,7 	96,3	ANTICHAN DE FRONTIGNES D618	09:40	10:22
29	92	COL DES ARES D618 Trophée Guy LAPEBIE	09:47	10:36
38,9	82,1	JUZET-D'IZAUT D618	10:03	11:09
39,9	81,1	COL DU BURET D618	10:04	11:13
41,6	79,4	SENGOUAGNET D618	10:07	11:18
46,9	74,1	HENNE MORTE D618/D85	10:16	11:36
51,2	69,8	GER DE BOUTX D85/D44	10:28	11:50
58 	63	COL DE MENTE D44 Trophée Serge LAPEBIE	10:39	12:13
65	56	BOUTX D44	10:51	12:36
67,5	53,5	SAINT-BEAT-LEZ D44 / N125	10:56	12:45
69,5	51,5	ARLOS N125	10:59	12:51
72,9	48,1	FOS N125	11:05	13:03
ESPAGNE				
77,9	43,1	BAUSENS / PONTAUT N-230	11:10	13:13
82	39	LES N-230	11:20	13:33
86	35	BOSSOT N-230	11:27	13:46
FRANCE				
95 	26	COL DU PORTILLON D618A Trophée ROGER LAPEBIE	11:43	14:16
100	21	SAINT-MAMET	11:51	14:33
104	17	BAGNERES DE LUCHON	11:58	14:46
121	0	ARRIVEE D125 /D46 STATION SUPERBAGNERES	12:27	15:43

Départ fictif
Parc du CASINO
BAGNERES-DE-LUCHON
09h

Départ réel
D125
Sortie
BAGNERES-DE-LUCHON

Giratoires
0,2km / 1,1km / 2,3km
5km / 16,4km

Ilots et/ou
Dos d'âne
20.9 km/21.7 km/22.1 km
26 km/39.4 km/39.6 km
65.4 km/

Voix ferrée
12.4 km/ 13km / 19.3

Passage à vache

Attention
Descentes très dangereuses :

 **Col des Ares** 
Col de Menté
Col du Portillon



O . S . E . S

ORGANISATION . SÉCURITÉ . ÉVÉNEMENTS . SPORTS

ETH CAMINO



ETH CAMINO ES _ LA LAPEBIE 2026 .gpx ETH CAMINO ES _ LA LAPEBIE 2026 .tcx

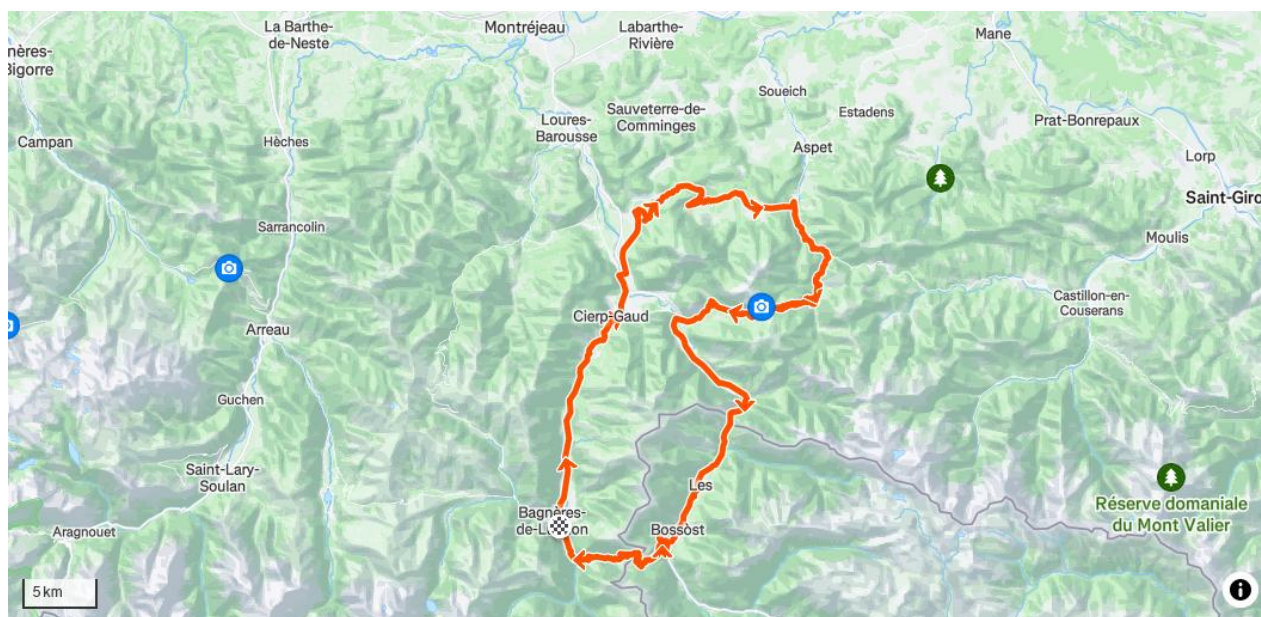

Lien STAVA : [ETH CAMINO ES / LA LAPEBIE 2026 | Itinéraire de sortie à vélo de 105,1 km sur Strava](#)

Zona de avituallamiento ETH CAMINO:

- 1) COL DES ARES : 29 Km
- 2) COL DE MENTE : 58 km



Detalles del recorrido y horarios

LA LAPEBIE				
ETH CAMINO / 105 km / 2 227m D+				
KILOMETRES		ITINERAIRE	MOYENNES HORAIRES	
Parcours Km	A parcourir Km	Lieux	35km/h	18km/h
0,1	104,9	Bd. Edmond ROSTANT	09:00	09:00
0,2	104,8	Bd. Charles DE GAULLE	09:00	09:00
0,4	104,6	Rue Clément ADER	09:00	09:01
2,4	102,6	DEPART REEL D125	09:03	09:08
4,8	100,2	ANTIGNAC D125	09:07	09:16
15,6	89,4	CIERP-GAUD D125/D44	09:22	09:52
18,9	86,1	CHAUM D825	09:27	10:03
19,2	85,8	CHAUM D825A	09:27	10:04
19,5	85,5	FRONSAC D618	09:28	10:05
24,7 	80,3	ANTICHAN DE FRONTIGNES D618	09:40	10:22
29	76	COL DES ARES D618 Trophée Guy LAPEBIE	09:47	10:36
38,9	66,1	JUZET-D'IZAUT D618	10:03	11:09
39,9	65,1	COL DU BURET D618	10:04	11:13
41,6	63,4	SENGOUAGNET D618	10:07	11:18
46,9	58,1	HENNE MORTE D618/D85	10:16	11:36
51,2	53,8	GER DE BOUTX D85/D44	10:28	11:50
58 	47	COL DE MENTE D44 Trophée Serge LAPEBIE	10:39	12:13
65	40	BOUTX D44	10:51	12:36
67,5	37,5	SAINT-BEAT-LEZ D44 / N125	10:56	12:45
69,5	35,5	ARLOS N125	10:59	12:51
72,9	32,1	FOS N125	11:05	13:03
ESPAGNE				
77,9	43,1	BAUSENS / PONTAUT N-230	11:10	13:13
82	23	LES N-230	11:20	13:33
86	19	BOSSOT N-230	11:27	13:46
FRANCE				
95 	10	COL DU PORTILLON D618A Trophée ROGER LAPEBIE	11:43	14:16
100	5	SAINT-MAMET	11:51	14:33
104	1	BAGNERES DE LUCHON	11:58	14:46
105	0	ARRIVEE CASINO BAGNERES DE LUCHON D125	12:00	14:50

Départ fictif
Parc du CASINO
BAGNERES-DE-LUCHON
09h

Départ réel
D125
Sortie
BAGNERES-DE-LUCHON

Giratoires
0,2km / 1,1km / 2,3km
5km / 16,4km

Ilots et/ou
Dos d'âne
20.9 km/21.7 km/22.1 km
26 km/39.4 km/39.6 km
65.4 km/

Voix ferrée
12.4 km/ 13km / 19.3

Passage à vache

Attention
Descentes très dangereuses :

 **Col des Ares** 
Col de Menté
Col du Portillon

ETH PITCHOUN « RANDO »



ETH PITCHOUN ES LAETH PITCHOUN ES LA
LAPEBIE 2026 .gpx LAPEBIE 2026 .tcx

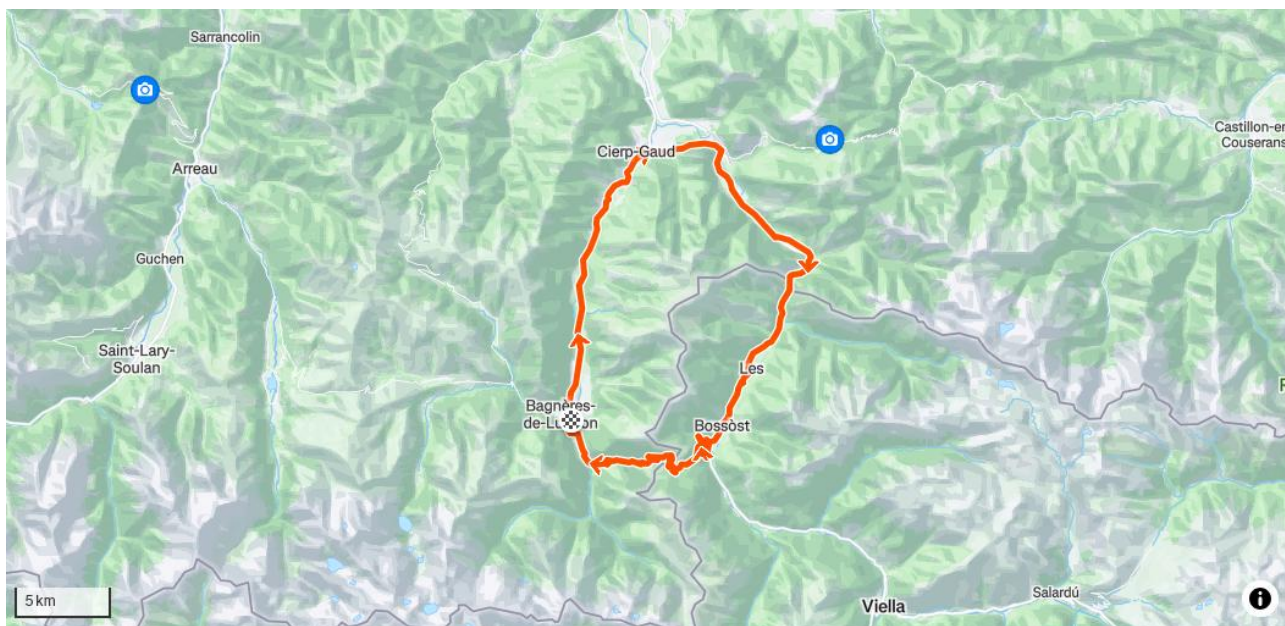

Lien STAVA : [ETH PITCHOUN ES LA LAPEBIE 2026 | Itinéraire de sortie à vélo de 58,0 km sur Strava](#)

Zona de avituallamiento ETH PITCHOUN:

1) COL DU PORTILLON : 47.8 Km

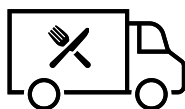

Detalles del recorrido y horarios

LA LAPEBIE				
ETH PITCHOUN RANDO / 58 km / 886m D+				
KILOMETRES		ITINERAIRE	MOYENNES HORAIRES	
Parcours Km	A parcourir Km		37km/h	18km/h
0,1	57,9	Bd. Edmond ROSTANT	10:30	10:30
0,2	57,8	Bd. Charles DE GAULLE	10:30	10:31
0,4	57,6	Rue Clément ADER	10:31	10:31
2,4	55,6	DEPART REEL D125	10:34	10:38
4,8	53,2	ANTIGNAC D125	10:38	10:46
15,6	42,4	CIERP-GAUD D125/D44	10:55	11:22
16,7	41,3	MARIGNAC D44	10:57	11:26
19,9	38,1	SAINT-BEAT-LEZ D44 / N125	11:02	11:36
22,6	35,4	ARLOS N125	11:07	11:45
25,9	32,1	FOS N125	11:12	11:56
ESPAGNE				
31	27	BAUSENS / PONTAUT N-230	11:17	12:13
35	23	LES N-230	11:27	12:27
38,7	19,3	BOSSOT N-230	11:33	12:39
FRANCE				
47,8	10,2	COL DU PORTILLON D618A Trophée ROGER LAPEBIE	11:48	13:09
55,6	2,4	SAINT-MAMET	12:00	13:35
57	1	BAGNERES DE LUCHON	12:03	13:40
58	0	ARRIVEE CASINO BAGNERES DE LUCHON D125	12:04	13:43

Départ fictif
Parc du CASINO
BAGNERES-DE-LUCHON
10h30

Départ réel
D125
Sortie
BAGNERES-DE-LUCHON

Giratoires
0,2km / 1,1km / 2,3km
5km / 16,4km

Ilots et/ou
Dos d'âne
20.9 km/21.7 km/22.1 km
26 km/39.4 km/39.6 km
65.4 km/

Voix ferrée
12.4 km/ 13km / 19.3

Passage à vache

Attention
Descentes très dangereuses :

Col des Ares
Col de Menté
Col du Portillon



O . S . E . S

ORGANISATION . SÉCURITÉ . EVENTS . SPORTS

Plan général

Parc du casino à BAGNERES DE LUCHON

Horarios de llegada : **ETH CAMINO** de **12h00** à 14h50

Horarios de llegada : **ETH PITCHOUN** de 12h04 à 13h43

A la station de SUPERBAGNERES

Horario de llegada : **ETH GRAN CAMIN** de 12h27 à **15h43**

Vista general del evento :

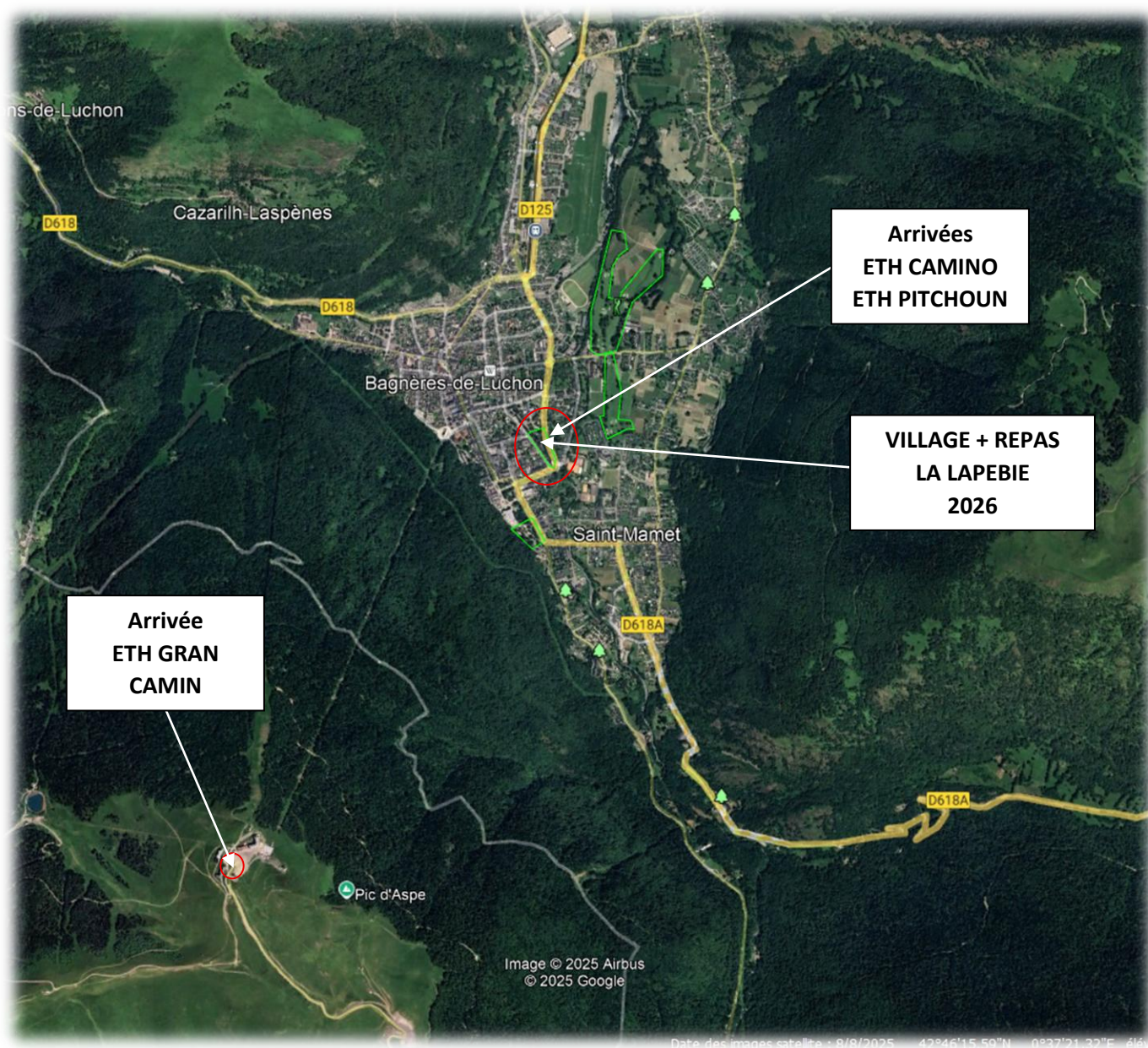

Los sitios de llegada

LA LAPEBIE 2026



Llegada mítica del Tour de Francia en Bagnères-de-Luchon

Cruzarás una magnífica recta final de 300 m.

Los últimos 200 metros estarán asegurados con vallas para las pruebas ETH CAMINO y ETH PITCHOUN.

En cuanto a la ETH GRAN CAMIN, finalizará en el lugar mítico de la última llegada del Tour de Francia en la estación de Superbagnères.

Después del esfuerzo, disfruta del village situado en el parque del casino de Bagnères-de-Luchon para relajarte y recuperar energías: productos locales, buena comida y muchas otras sorpresas te esperan.

ETH CAMINO et ETH PITCHOUN

Parc du casino Bagnères de Luchon

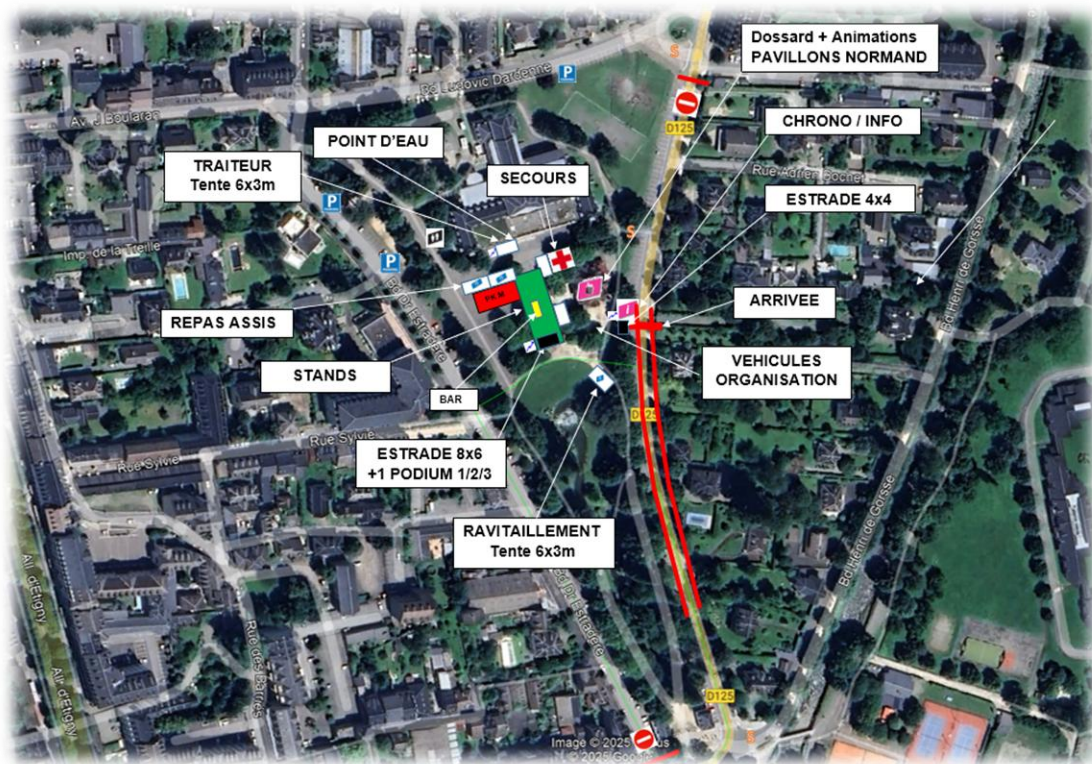

Site d'arrivée ETH GRAN CAMIN

Station de Superbagnères



Nos partenaires principaux :

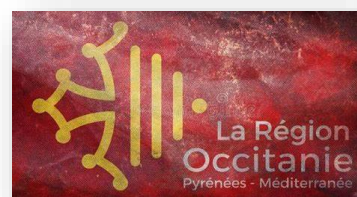

Nos partenaires officiels :



Nos fournisseurs officiels :



